Q60A

SAMSUNG

QLED 65"

QE65Q60AAUXZT

100% VOLUME COLORE

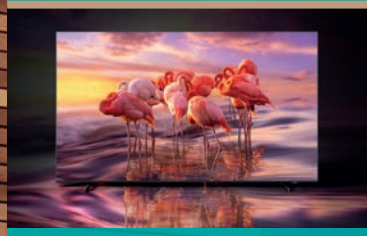

La tecnologia Quantum Dot regala un miliardo di sfumature di colore per immagini brillanti

QUANTUM HDR

Ogni scena analizzata per singolo fotogramma per regalare colori brillanti e dettagli definiti

AIRSLIM

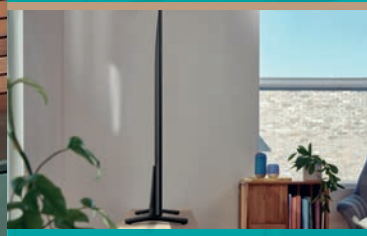

Goditi solo il meglio di ogni immagine grazie al TV con uno spessore ancora più sottile ed elegante

OBJECT TRACKING SOUND LITE

Entra nel vivo dell'azione grazie ad un suono ancora più dinamico e coinvolgente

Future Ready
IL FUTURO È ORA
DVB T2 HEVC

I TV Samsung sono già predisposti a ricevere il nuovo **Digitale Terrestre 2.0**

la tivù 4K
DVB T2 | tivùsat | ON DEMAND HbbTV
HEVC – ECP
I NUOVI STANDARD DELLA TV

Specifiche Tecniche

EAN: 8806092020306

QLED

Q60A 65"

QE65Q60AAUXZT

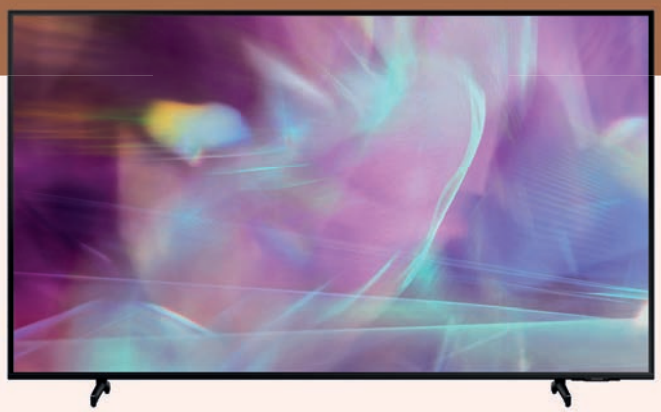

INFORMAZIONI GENERALI

Tipologia	QLED 4K
Serie	6

DISPLAY

Polliciaggio	65
Risoluzione	3.840 x 2.160
Schermo antiriflesso	N/A

VIDEO

Picture Engine	Processore Quantum Lite
HDR (High Dynamic Range)	Quantum HDR
HDR10+	Si
HLG	Si
Contrasto	Mega Contrast
Colore	100% Volume Colore con Quantum Dot
Viewing Angle	N/A
Micro Dimming	Supreme UHD Dimming
Dual LED	Si
Auto Depth Enhancer	N/A
Contrast Enhancer	Si
Motion Technology	Motion Xcelerator
Film Mode	Si

AUDIO

Dolby Digital Plus	Si
Object Tracking Sound	OTS Lite
Q-Symphony	Si
Sound Output (RMS)	20W
Speaker Type	2 CH
Multiroom Link	Si
Bluetooth Audio	Si

ECO

Classe di efficienza energetica	F

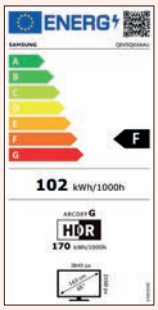

FUNZIONALITÀ SMART

Smart TV Type	Smart
Bixby	Integrato
Alexa	Integrato
Google Assistant	Integrato
SmartThings App Support	Si
Universal Guide	Si
TV to Mobile - Mirroring	N/A
Mobile to TV - Mirroring, DLNA	Si
Tap View	Si
Multi View	Si, fino a 2 video
PC on TV	Basic
360 Video Player	N/A
WiFi Direct	Si
TV Sound to Mobile	Si
Sound Mirroring	Si

FUNZIONALITÀ

Adaptive Picture	N/A
Active Voice Amplifier	N/A
Adaptive Sound	Adaptive Sound
Ambient Mode	Ambient Mode
Brightness/Color Sensor	Brightness
Accessibilità	Si
Ricerca Automatica Canali	Si
Auto Power Off	Si
EPG	Si
Game Mode	Si (Auto Game Mode, Game Motion Plus)
Super Ultra Wide Game View	Si
Game Bar	Si
FreeSync	N/A
Picture-In-Picture	N/A
BT HID Support	Si
USB HID Support	Si
One Connect Box	N/A

SINTONIZZAZIONE

Digital Broadcasting	T2CS2
CI (Common Interface)	CI+(1.4)
Data Broadcasting	HbbTV 2.0.2

CONNESSIONI

HDMI	3
USB	2
Ethernet (LAN)	Si
Digital Audio Out (Optical)	1
CI Slot	1
Supporto HDMI A / R	Si
WiFi	Si (WiFi5)
Bluetooth	Si (BT4.2)
Anynet+ (HDMI-CEC)	Si

DESIGN

Design	AirSlim
Colore cornice	Black
Colore base	Black

DIMENSIONI

Dimensioni senza base (LxAxP)(mm)	1450.9 x 831.8 x 25.7
Dimensioni con base (LxAxP)(mm)	1450.9 x 871.0 x 281.8
Dimensioni base (LxP)(mm)	1085.5 x 281.8

PESO

Peso senza base (kg)	20.9
Peso con base (kg)	21.8

ACCESSORI

Telecomando	TM2180E
Compatibilità Slim Fit Wall-mount	Si
Compatibilità staffa VESA	Si
Dimensioni VESA	400x300

SAMSUNG